



Pietra di Gré

STONE TALES

COMPACT



COLLECTION CATALOGUE

unicomstarker®

STONE TALES

Pietra di Gré

COLLECTION



unicomstarker®

Pietra di Gré

COLLECTION



produzione - production
industriale - industrial

spessore - thickness
10 mm

usi - use
interni residenziali, bagni o locali commerciali e spazi pubblici
housing environments, bathrooms or refined commercial
locations as well as public spaces.

formati - sizes
120x120 - 60x120 - 60x60 - 30x60 - 15x60



decori - decoration
mosaico - plank

complementary pieces
gradino - gradone - gradone angolare - elemento a L - battiscopa

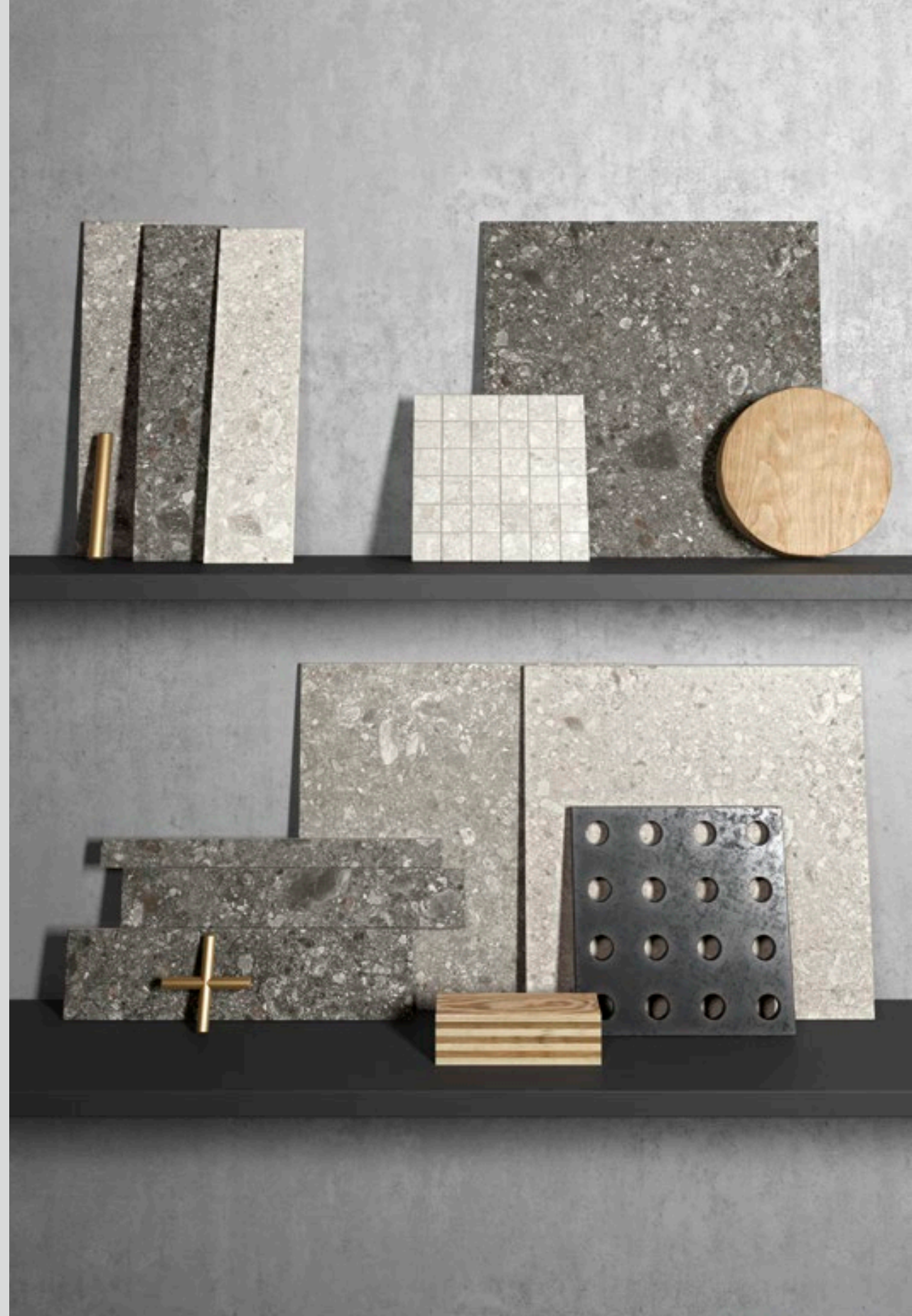

Pietra di Gré

GRIGIO





10

UNICOMSTARKER
STONE TALES

PIETRA DI GRÉ GRIGIO

60 x 120 24" x 48"

120 x 120 48" x 48"



12

UNICOMSTANER
STONE TALES



Pietra di Gré 12

PIETRA DI GRÉ GRIGIO
120 x 120 48" x 48"
60 x 120 24" x 48"



PIETRA DI GRÉ GRIGIO
120 x 120 48" x 48"
60 x 120 24" x 48"



16

UNICOMSTARKER
STONE TALES



PIETRA DI GRÉ GRIGIO
30 x 60 12" x 24"
60 x 60 24" x 24"

17

Pietra di Gré

Pietra di Gré

ANTRACITE





PIETRA DI GRÉ GRIGIO
CAMINO / FIREPLACE
15x60 6" x 24"
60x60 24" x 24"
PIETRA DI GRÉ ANTRACITE
60x120 24" x 48"

22

UNICOMSTARKER
STONETALES

PIETRA DI GRÉ GRIGIO
CAMINO / FIREPLACE
15 x 60 6" x 24"
60 x 60 24" x 24"

PIETRA DI GRÉ ANTRACITE
60 x 120 24" x 48"



23

Pietra di Gré

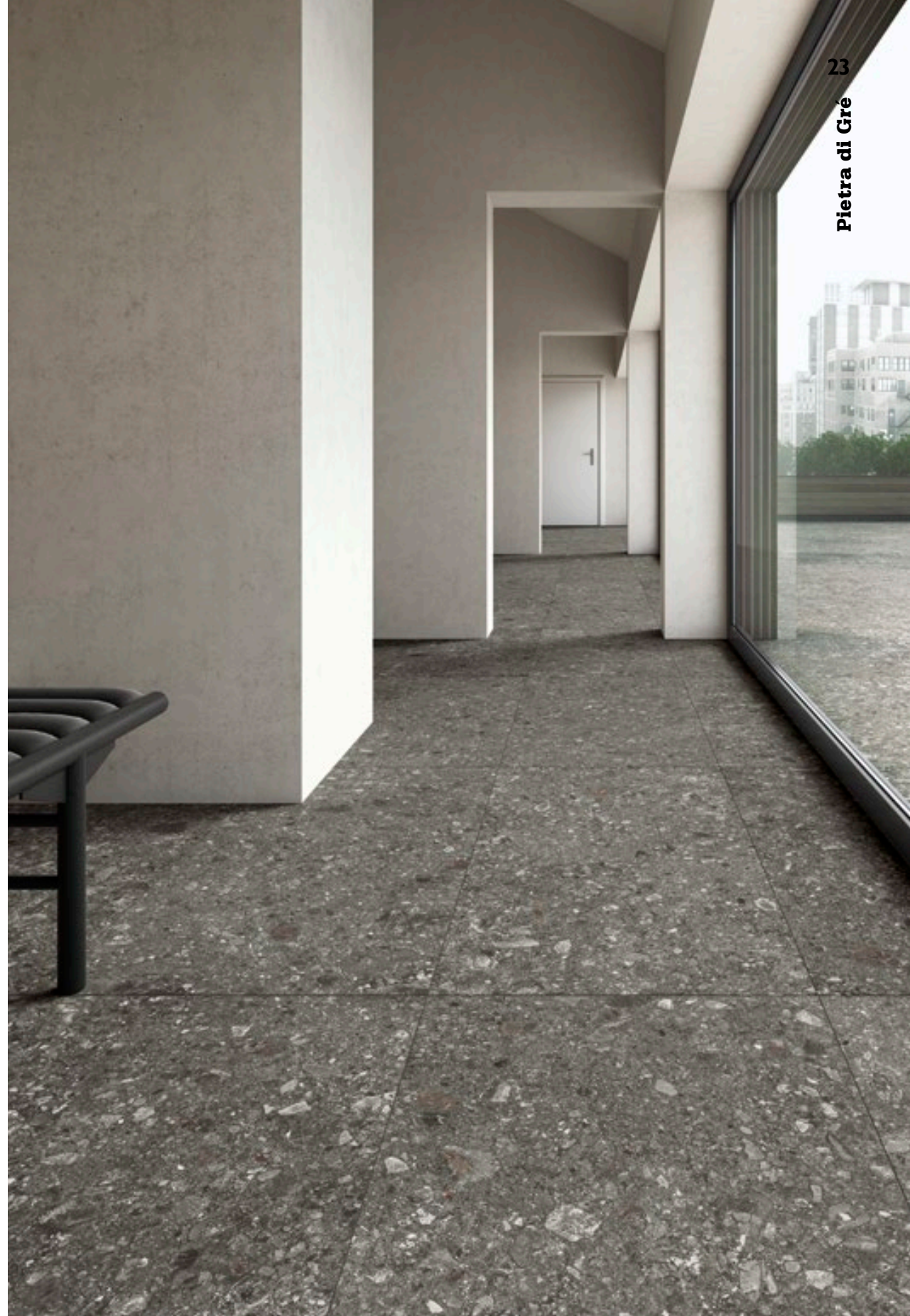

24

UNICOMSTARKER
STONE TALES

PIETRA DI GRÉ ANTRACITE
120 x 120 48" x 48"



25

Pietra di Gré



PIETRA DI GRÉ ANTRACITE
30x60 12"x24" PLANK
30x60 12"x24"

PIETRA DI GRÉ ANTRACITE
60x120 24"x48" STRUTTURATO



28

UNICOMSTARKER
STONETALES

PIETRA DI GRÉ ANTRACITE
30 x 60 12" x 24"

PIETRA DI GRÉ ANTRACITE
60 x 120 24" x 48" STRUTTURATO



29

Pietra di Gré

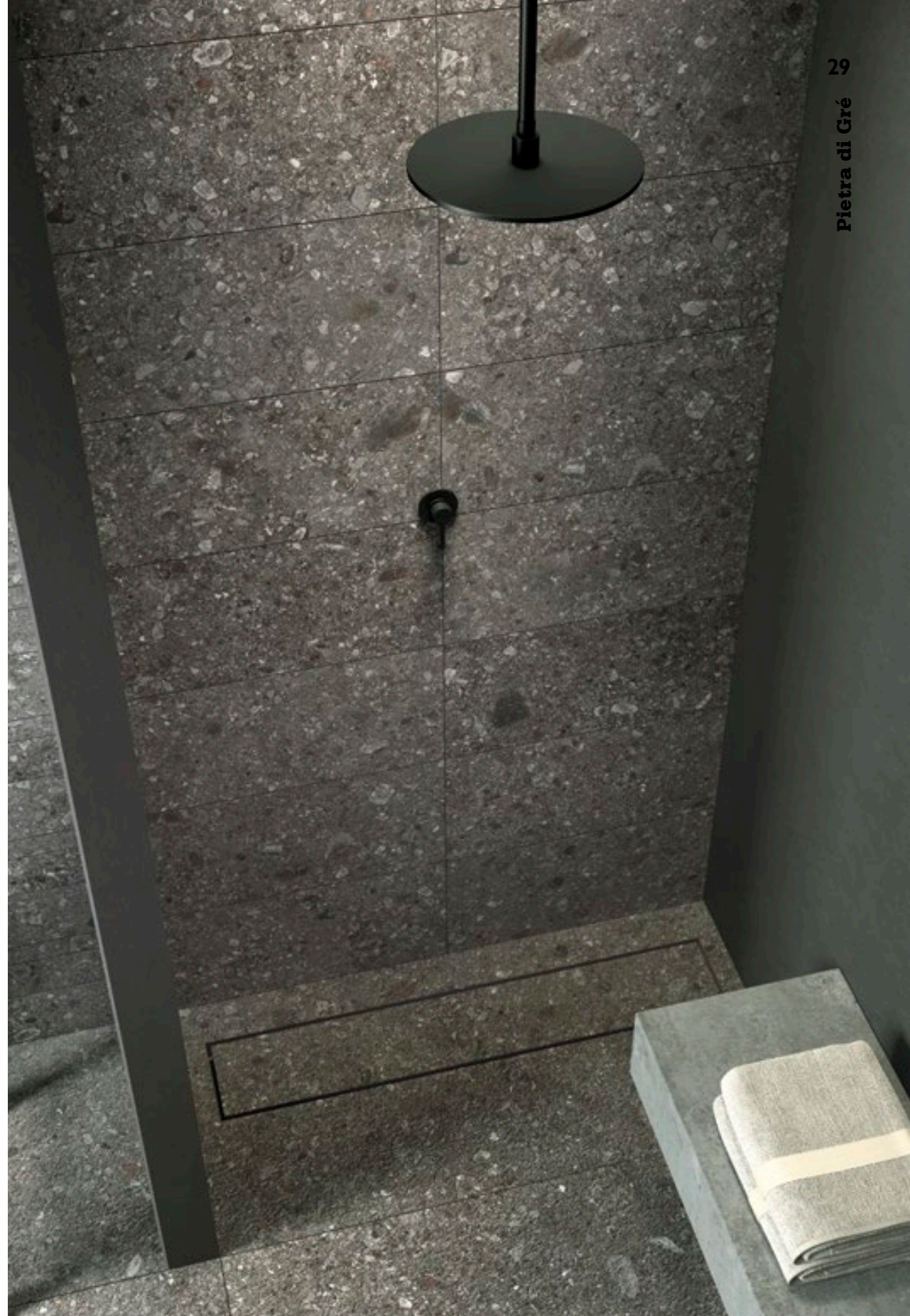

Pietra di Gré

BIANCO



32

UNICOMSTARKER
STONE TALES

PIETRA DI GRÉ BIANCO

15 x 60 6" x 24"

30 x 60 12" x 24"

PIETRA DI GRÉ BIANCO

PIATTO DOCCIA / SHOWER TRAY

120 x 120 48" x 48"

PIETRA DI GRÉ BIANCO

60 x 60 24" x 24"



33

Pietra di Gré



34

UNICOMSTARKER
STONE TALES

PIETRA DI GRÉ BIANCO

15 x 60 6" x 24"

30 x 60 12" x 24"

PIETRA DI GRÉ BIANCO

PIATTO DOCCIA / SHOWER TRAY

120 x 120 48" x 48"

PIETRA DI GRÉ BIANCO

60 x 60 24" x 24"



35

Pietra di Gré







GRIGIO

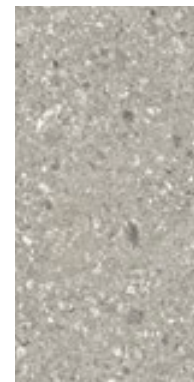

RETTIFICATO
STRUTTURATO

60 x 120 | 24" x 48"

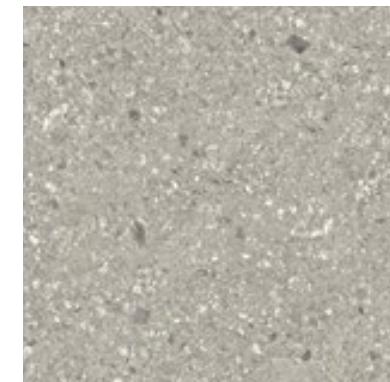

RETTIFICATO

120 x 120 | 48" x 48"

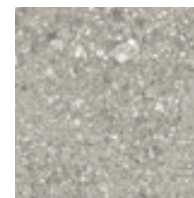

RETTIFICATO

60 x 60 | 24" x 24"



RETTIFICATO

30 x 60 | 12" x 24"



RETTIFICATO

15 x 60 | 6" x 24"

PLANK



30 x 60 | 12" x 24"

MOSAICO

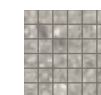

30 x 30 | 12" x 12"

ANTRACITE

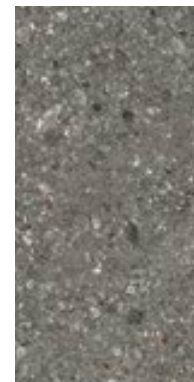
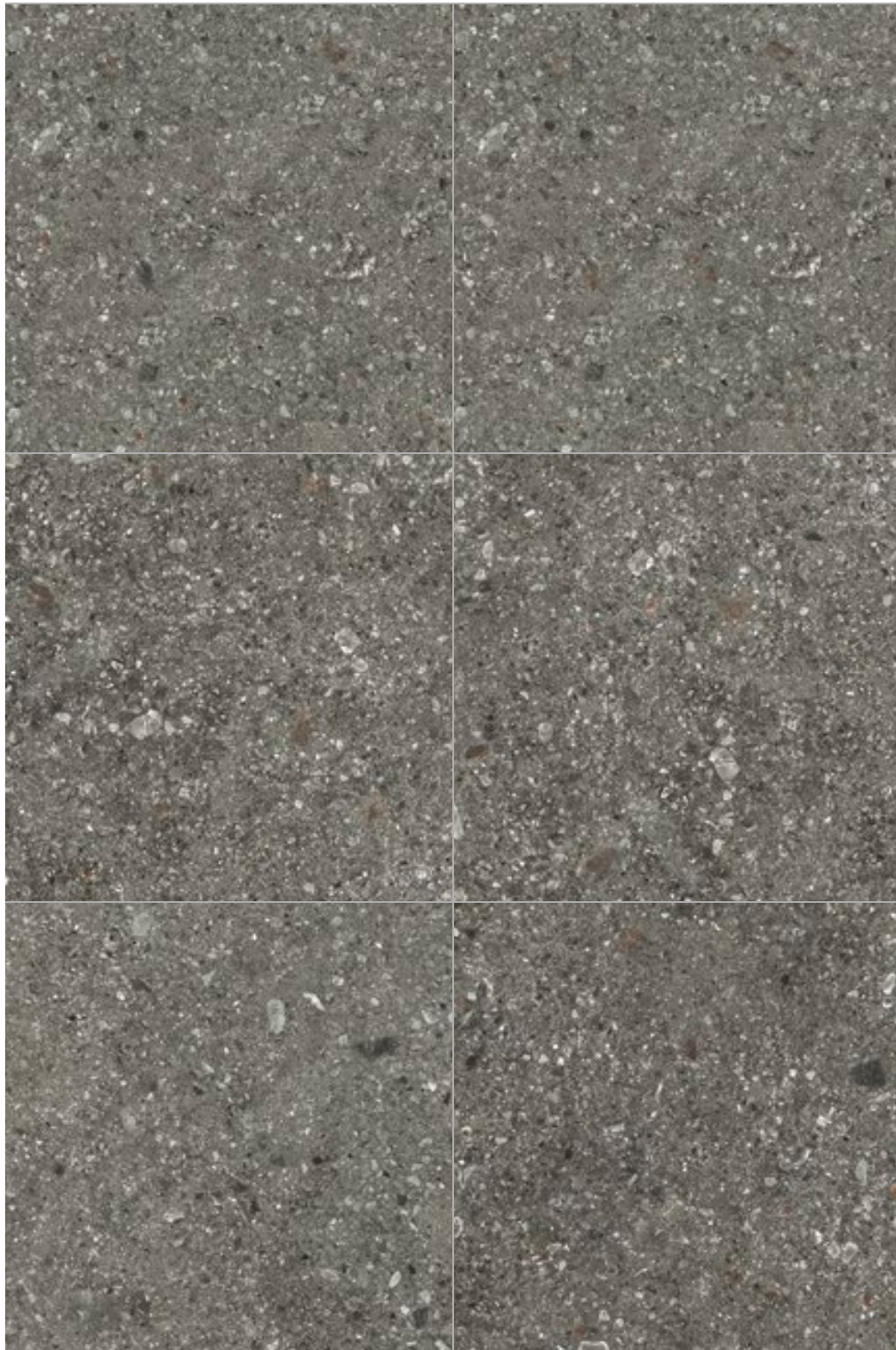

RETTIFICATO
STRUTTURATO

60 x 120 | 24" x 48"

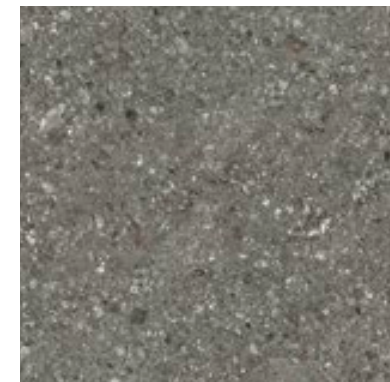

RETTIFICATO

120 x 120 | 48" x 48"

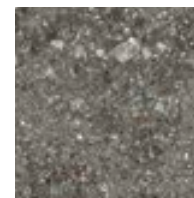

RETTIFICATO

60 x 60 | 24" x 24"



RETTIFICATO

30 x 60 | 12" x 24"



RETTIFICATO

15 x 60 | 6" x 24"

PLANK



30 x 60 | 12" x 24"

MOSAICO



30 x 30 | 12" x 12"

BIANCO



RETTIFICATO
STRUTTURATO

60 x 120 | 24" x 48"



RETTIFICATO

120 x 120 | 48" x 48"

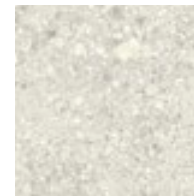

RETTIFICATO

60 x 60 | 24" x 24"



RETTIFICATO

30 x 60 | 12" x 24"



RETTIFICATO

15 x 60 | 6" x 24"

PLANK

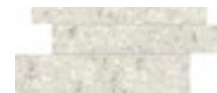

30 x 60 | 12" x 24"

MOSAICO



30 x 30 | 12" x 12"

TECHNICAL INFORMATION & PLUS

FORMATI - SIZES

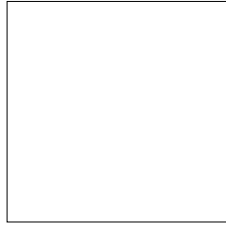

RETTIFICATO

 $\frac{120 \times 120}{48'' \times 48''}$ 79
RETTIFICATO
STRUTTURATO
 $\frac{60 \times 120}{24'' \times 48''}$ 66 67

RETTIFICATO

 $\frac{60 \times 60}{24'' \times 24''}$ 54



RETTIFICATO

 $\frac{30 \times 60}{12'' \times 24''}$ 51

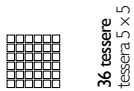

RETTIFICATO

 $\frac{15 \times 60}{6'' \times 24''}$ 66

DECORI - DECORATION

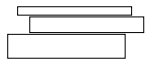

MOSAICO

 $\frac{30 \times 30}{12'' \times 12''}$ 115
36 tessere
tessera 5 x 5

PLANK

 $\frac{30 \times 60}{12'' \times 24''}$ 29

PEZZI SPECIALI - SPECIAL ITEMS

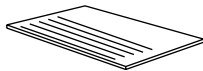
 $\frac{30 \times 60}{12'' \times 24''}$
GRADINO
RETTIFICATO

33

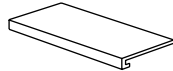
 $\frac{30 \times 60 \times 4}{12'' \times 24'' \times 1\frac{2}{3}''}$
GRADONE
COSTA RETTA
RETTIFICATO

115

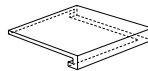
 $\frac{30 \times 30 \times 4}{12'' \times 12'' \times 1\frac{2}{3}''}$
GRADONE ANGOLARE
COSTA RETTA DX - SX
RETTIFICATO

118

 $\frac{30 \times 60 \times 5}{12'' \times 24'' \times 2''}$
ELEMENTO A L
RETTIFICATO

49

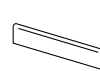
 $\frac{7 \times 60}{3'' \times 24''}$
BATTISCOPIA
SMALTATO
RETTIFICATO

15

STRUTTURATO
RETTIFICATO

34

STRUTTURATO
RETTIFICATO

118

STRUTTURATO
RETTIFICATO

120

STRUTTURATO
RETTIFICATO

50

 $\frac{60 \times 120 \times 4}{24'' \times 48'' \times 1\frac{2}{3}''}$
GRADONE
COSTA RETTA
RETTIFICATO

170

 $\frac{60 \times 120 \times 4}{24'' \times 48'' \times 1\frac{2}{3}''}$
GRADONE ANGOLARE
COSTA RETTA DX - SX
RETTIFICATO

180

STRUTTURATO
RETTIFICATO

170

STRUTTURATO
RETTIFICATO

180

CARATTERISTICHE TECNICHE - TECHNICAL FEATURES

	standards	characteristics or properties	declared values
	ISO 10545-3	assorbimento d'acqua water absorption	<0.5%
	ISO 10545-4	resistenza alla flessione (R) breaking strength	35 N/mm ²
	ISO 10545-13	resistenza agli acidi resistance to acid	GLA
	ISO 10545-12	resistenza al gelo frost resistance	resiste frost proof
	ISO 10545-14	resistenza alle macchie stain resistance	4
	ISO 10545-2	planarità surface flatness	±0.5%
		spessore thickness	10 mm
	DIN 51097 DIN 51130 DCOF BOT3000	coefficiente d'attrito (scivolosità) static coefficient of friction	A R10 >0.42
	DIN 51097 DIN 51130 DCOF BOT3000	coefficiente d'attrito (scivolosità) static coefficient of friction	A+B+C R11 >0.42
		variazioni cromatiche color shade	V2 variazione leggera V2 slight variation

IMBALLI - PACKING

mm	inch		spessore thickness	pezzi/sc pcs/box	mq/sc sqm/box	kg/sc kgs/box	sc/pl box/pal	mq/pl sqm/pal	kq/pl kgs/pal
120x120	48"x48"	rettificato	10	1	1.44	35.30	36	51.84	1270.80
60x120	24"x48"	rettificato strutturato	10	2	1.44	31.77	36	51.84	1143.72
60x60	24"x24"	rettificato	10	3	1.08	23.93	40	43.20	957.20
30x60	12"x24"	rettificato	10	6	1.08	23.63	43	51.84	1134.24
15x60	6"x24"	rettificato	10	11	0.99	21.35	48	47.52	1024.80
30x30	12"x12"	mosaico 36 pz. 100 pz.		11	0.99	22.60	36	35.64	813.60
30x60	12"x24"	plank		5		21.39			
7x60	3"x24"	battiscopa smaltato rettificato		12		11.76			
30x60	12"x24"	gradino rettificato strutturato		8		33.84			
30x60x4	12"x24"	gradone costa retta rettificato strutturato		4		17.60			
60x120x4	12"x12"	gradone costa retta rettificato strutturato		2		17.40			
30x30x4	12"x12"	gradone angolare costa retta rett. strutturato		2		4.40			
60x120x4	24"x48"	gradone angolare costa retta rett. strutturato		1		18.20			
30x60x5	12"x24"	elemento a L rettificato strutturato		4		17.20			

il peso riportato è comprensivo del pallet di supporto - the indicated weight includes the supporting pallet - le poids indiqué est compris de la palette de support - das angegebene gewicht versteht sich einschließlich der palette

FUGHE - JOINT - JOINT - FUGE

per materiale rettificato prevedere una fuga di almeno 2 mm sul monoformato e necessariamente 3 mm sul multiformato
por rectified material, we recommend a 2 mm grout at least when using one size only and a 3 mm grout for multisizes laying solution
pour le matériel rectifié prévoir un minimum de 2mm de joint et 3mm pour la pose multiformat
fuer rettifizierte material-monoverlegung wollen sie bitte eine fuger von 2 mm vorsehen - fuer modulerlegung eine fuger von 3 mm



UNICOMSTARKER AND

green

italiano

L'azienda è impegnata nella continua innovazione tecnologica dei propri processi per realizzare prodotti sempre più rispondenti alle richieste del mercato e nell'ottica di:

- riduzione del consumo energetico dei processi di produzione;
- riduzione delle emissioni nell'aria e nell'acqua;
- miglioramento dell'informazione al consumatore e della gestione dei rifiuti.

Per limitare il proprio impatto ambientale UNICOMSTARKER si preoccupa che:

- gli scarti di lavorazione sono completamente gestiti e riutilizzati;
- tutti gli stabilimenti produttivi sono dotati di impianto di depurazione delle acque a circuito chiuso con recupero totale degli scarichi idrici provenienti dal ciclo produttivo e nessuno scarico in ambiente;
- le emissioni gassose sono autorizzate dall'autorità competente, dotate di impianti per l'abbattimento degli inquinanti e sottoposte a controllo periodico per verifica del rispetto della legislazione vigente;
- i rifiuti industriali sono smaltiti in conformità alle direttive comunitarie;
- gli imballaggi sono destinati al recupero e riutilizzo;
- l'impatto acustico nell'ambiente è attenuato con l'utilizzo di tecnologie idonee.

Le piastrelle ceramiche prodotte sono:

- un prodotto con una lunga durata di vita
- riciclabili al termine dell'utilizzo

english

The company is committed to the continued technological innovation of its processes to create products that increasingly meet the demands of the market and focus on:

- reduced energy consumption in production processes;
- reduced emissions into the air and water;
- improving consumer awareness and waste management.

To curb its environmental impact, UNICOMSTARKER has taken the following steps:

- manufacturing rejects are fully managed and reused;
- all the production units are equipped with a closed-circuit water purification plant with total recovery of liquid discharges coming from the production cycle and no discharges into the environment;
- emissions of gases are authorised by the competent authority, pollutant abatement systems are fitted and undergo periodic checks to verify they comply with the current laws;
- industrial waste is disposed of in compliance with the community directives;
- packaging is sent off to be recycled and reused;
- the acoustic impact on the environment is toned down via the use of suitable technologies.

The ceramic tiles produced are:

- a long-lasting product
- recyclable at the end of their use

UNICOMSTARKER PIETRA DI GRÉ COLLECTION
IS A UNICOMSTARKER'S PROJECT

CONTACTS

UNICOM SRL

via flumendosa 7
41042 fiorano modenese
modena italy
T +39 (0)536 926011
F italy +39 (0)536 926038
F world +39 (0)536 926033
F europe +39 (0)536 926023
unicomstarker.com

UNICOMSTARKER SHOWROOM

via flumendosa 7
41042 fiorano modenese
modena italy
T +39 (0)536 926011



Quanto contenuto nel catalogo è indicativo e non esaustivo riguardo a grafiche, decori, colori, imballi e dimensioni.

The content of this catalogue is only indicative and not exhaustive in respect of graphics, decorations, colours, packaging and sizes

Le contenu de notre catalogue concernant les decors, coloris, graphiques, emballage et dimensions est indicatif.

Was im Katalog enthalten ist, ist ein Hinweis und nicht erschöpfend in Bezug auf Grafiken, Dekorationen, Farben, Verpackung und Abmessungen.



think
outside
the box

